

PROGRAMMA 27 MAGGIO 2015

Ore 8.30 - 8.45 Registrazione dei partecipanti

Ore 8.45 - 9.00

Oswaldo Scarpino

Introduzione ai temi del convegno

IL PIANO NAZIONALE DEMENZE E LE POLITICHE SOCIO-SANITARIE REGIONALI

Moderatori: Alberto Deales - Oswaldo Scarpino

Ore 9.00 - 9.30

Marco Trabucchi

AIP e il Piano Nazionale Demenze

Ore 9.30 - 9.50

Piero Ciccarelli

Linee di indirizzo regionali

Ore 9.50 - 10.10

Maria Del Pesce

Il PDTA demenze nell'area vasta 2

Ore 10.10 - 11.30

Marco Guidi - Simona Luzzi - Cristina Paci - Mario Signorino

Tavola rotonda: Gli attuali aspetti organizzativi delle UVA a 15 anni dal Progetto CRONOS

Coffee break

CIBO COME NUTRIZIONE CIBO COME CURA

Moderatori: - Michele Ragno - Anna M. Mauro

Ore 12.00 - 12.20

Vincenzo Solfrizzi

Alimentazione naturale e artificiale

Ore 12.20 - 12.40

Giuseppe Pelliccioni

Nutrizione e demenza

Lunch

ABUSI E MALTRATTAMENTI SUGLI ANZIANI

Moderatori: Alberto Testa -

Ore 14.00 - 14.20

Maria Gabriella Melchiorre

Il fenomeno in Europa e nelle Marche (il progetto ABUEL)

Ore 14.20 - 14.40

Dora Mirtella

Aspetti medico-legali

Ore 14.40 - 15.00

Patrizia Civerchia

Rischio di abuso finanziario e declino cognitivo

CAREGIVER E CAREGIVING

Moderatori: Gabriella Beccaceci - Antonio Lacetera

Ore 15.00 - 15.30

Giovanna Vicarelli

Il Family Learning socio-sanitario: Esperienze nella Regione Marche

Ore 15.30 - 16.00

Arianna Poli

Supportare i familiari attraverso il web: risultati dallo studio pilota INNOVAGE

Ore 16.00 - 17.00

Isabella Montesi - Pia Francesca Tomassini

Interventi delle Associazioni dei Familiari

Esperienze a confronto: il ruolo delle associazioni dei familiari

Ore 17.00

Test di valutazione e questionari ECM

RELATORI E MODERATORI

Gabriella Beccaceci UO Cure Primarie Distretto Jesi

Piero Ciccarelli Servizio Salute Regione Marche

Patrizia Civerchia UO Neurologia INRCA

Alberto Deales Direzione Sanitaria ASUR Marche

Maria Del Pesce U.O. Neurologia ASUR Marche AV2

Marco Guidi U.O. Neurologia Osp. Riuniti Marche Nord

Simona Luzzi Clinica di Neurologia Univ Politec. Marche

Antonio Lacetera Residenza Montefeltro Urbino

Anna Maria Mauro Neurologo Ancona

Maria Gabriella Melchiorre INRCA Ancona

Dora Mirtella Dip. di Giurisprudenza Univ. Macerata

Isabella Montesi U.O. Geriatria OORR Marche Nord

Cristina Paci U.O. Neurologia ASUR Marche AV5

Arianna Poli INRCA Ancona

Giuseppe Pelliccioni U.O. Neurologia INRCA, Ancona

Michele Ragno U.O. Neurologia ASUR Marche AV5

Oswaldo Scarpino ASUR Marche AV2

Mario Signorino U.O. Neurologia ASUR Marche AV4

Vincenzo Solfrizzi Dip. di Medicina - Università di Bari

Alberto Testa DSM ASUR AV5 Ascoli Piceno

Pia Francesca Tomassini U.O. Geriatria ASUR Marche AV3

Marco Mario Trabucchi Università Tor Vergata, Roma

Giovanna Vicarelli Dip. Sci. Econom- Univ Politec. Marche

Sono state invitate ad intervenire le Associazioni dei Familiari della Regione Marche:

AIMA PESARO

AFMA ONLUS FANO

ALZHEIMER SENIGALLIA

ALFA ALZHEIMER ONLUS FABRIANO

AMA ANCONA

ASSOCIAZIONE ALZHEIMER MARCHE ONLUS

AFAM MACERATA

AFMA FERMO

ASSOCIAZIONE ALZHEIMER ASCOLI PICENO

ASSOCIAZIONE ALZHEIMER "IRIS-INSIEME A TE"

Segreteria Scientifica:

Osvaldo Scarpino – ASUR AV2 Marche

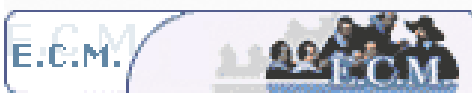

Segreteria Organizzativa:

Opera Servizi srl

Via Grandi 10, Osimo (AN)

071 7202036 - 339 1160785

info@operaservizi.com

**7 crediti ECM per tutte
le Professioni Sanitarie**

EVENTO FORMATIVO ECM

Provider

SERES Onlus

info@seres-onlus.org

Sede del Convegno

CENTRO PASTORALE STELLA MARIS

Via Colle Ameno n. 5, Torrette di Ancona

**IL CONVEGNO È GRATUITO, RISERVATO A
100 PARTECIPANTI, E RILASCI A 7 CREDITI
ECM A TUTTE LE PROFESSIONI SANITARIE
PER L'ISCRIZIONE COMPILARE L'APPOSITO
MODULO SUL SITO WWW.SERES-ONLUS.ORG**

**Sono ammessi anche altri partecipanti
(componenti di associazioni, familiari,
professionale sanitario non ECM) sempre
previo contatto con la Segreteria
Organizzativa**

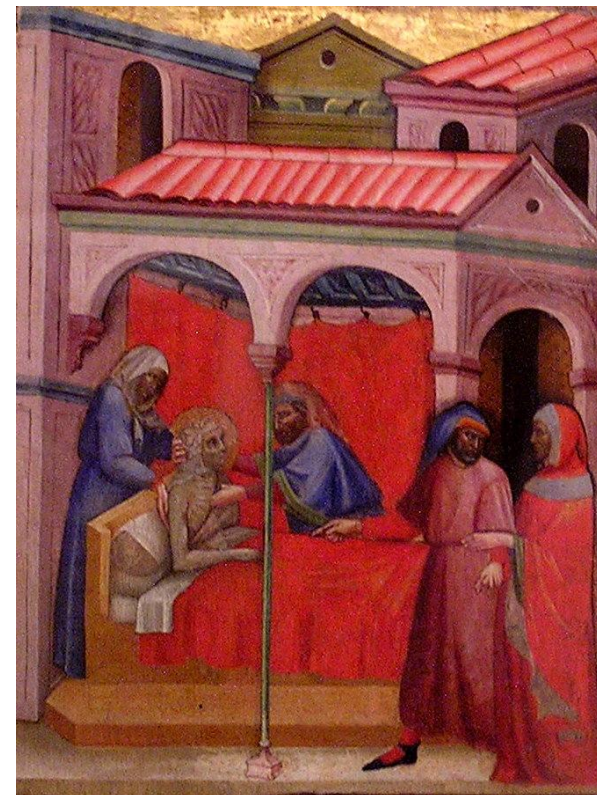

Olivuccio di Ciccarello – Pinacoteca Vaticana

LOGO SPONSOR



**LA CURA DELLE DEMENZE:
Progetti ed esperienze**

27 Maggio 2015

**Centro Pastorale Stella Maris
ANCONA**